

12.2 Kirke å: Fra anlægsvej til Enghavevej – Der må fiskes på en ca. 400 m lang strækning på begge sider af åen – bortset fra en mindre strækning på ca. 40 m ud for Skjern kirke - Fra Enghavevej til Fredensgade – Her må der fiskes på en ca. 220 m lang strækning syd og øst for åen. – Fra ringvejen ned til Fredensgade – Her må der fiskes på en ca. 830 m lang strækning på begge sider åen – Fra ringvejen og opstrøms – her må der fiskes på en ca. 1.400 m lang strækning nord for åen.

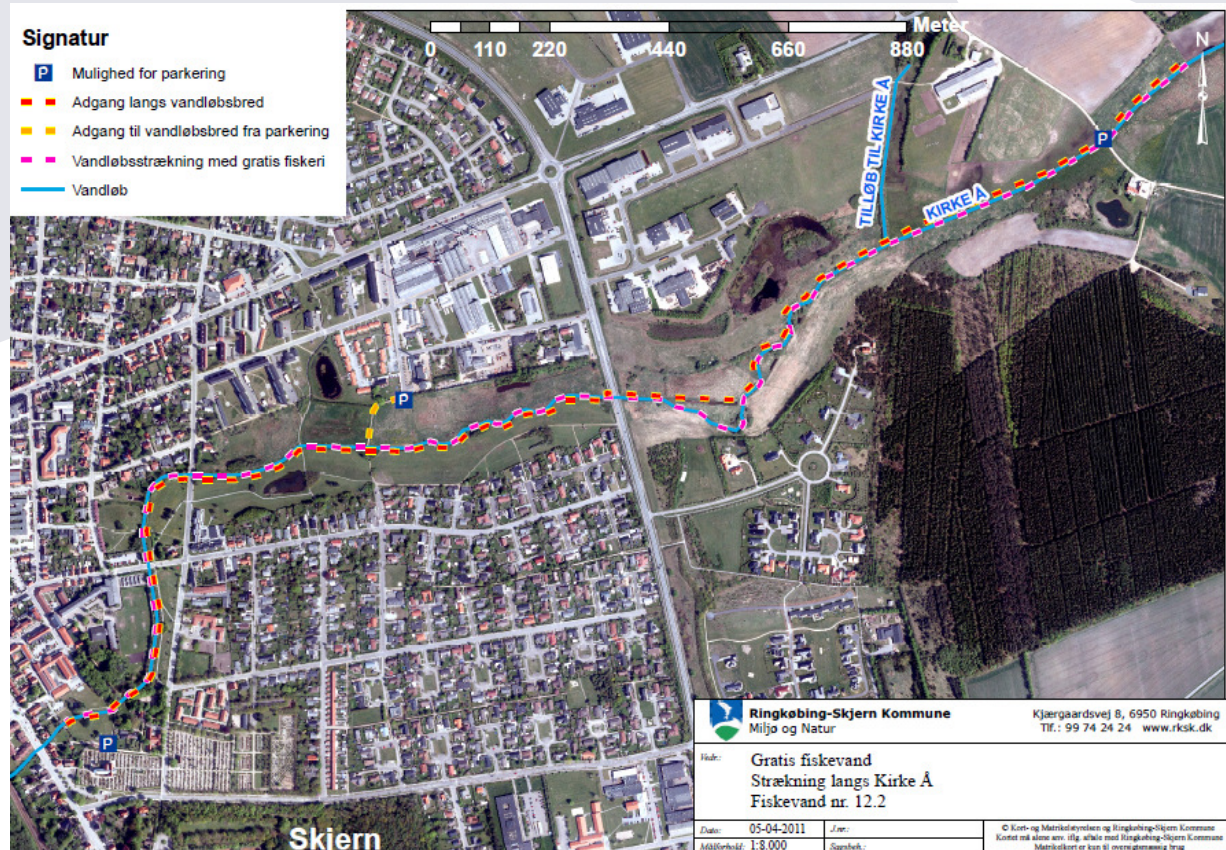

Fra den 1. marts - 31. oktober er du velkommen til at fiske på strækningen langs vandløbets venstre side - set i nedstrømsretning. Ringkøbing-Skjern kommune ejer denne strækning, hvor der er fri fiskeri. Det vil sige, at du ikke skal købe dagkort, men kun have det obligatoriske fisketegn fra staten.

Fisketegn: Ifølge loven skal alle personer mellem 18 og 65 år have et fisketegn. Fisketegnet kan købes på postkontorer, turistbureauer, campingpladser eller på www.fisketegn.dk

Mindstemål: Fisk under mindstemålet samt laks og stalling genudsættes hurtigst muligt. Genudsætning bidrager til at sikre bestanden af fiskearter. Det er ikke tilladt at anvende modhager på kroge.

| | | | |
|--------------|--------|----------|--------|
| Bækørred | 30 cm | Stalling | Fredet |
| Gedde | 60 cm | Helt | 36 cm |
| Havørred | 40 cm | Ål | 45 cm |
| Laks | Fredet | | |
| Regnbueørred | Ingen | | |

Fredningstider – Ferskvand

| | |
|-------|----------------------|
| Gedde | 1- april – 30. april |
| Ørred | 16. nov. - 15. jan. |
| Helt | 1. nov. - 31. jan. |

